

Comune

: VIDRACCO – BALDISSERO C.SE (TO)

Località

: Crose

Denominazione  
opera

D.Lgs. 152/2006 e s.m.i. – art. 25, c. 5  
D.G.R. 55–2581 del 07.11.2011  
Proroga dei termini di validità del  
giudizio di compatibilità ambientale

Proprietà

: NUOVA CIVES S.r.l.  
via Braja, 4/1  
17100 SAVONA

MINIERA di OLIVINA  
Concessione mineraria "Bric Carleva"

Oggetto:

PLANIMETRIA DI RAFFRONTO  
STATO ATTUALE – STATO FINALE  
DI COLTIVAZIONE AUTORIZZATO

Scala:

1: 1.000

Data:

15.01.2026

TAV.

3

Note:

Aggiornamento topografico in data 05/12/2025

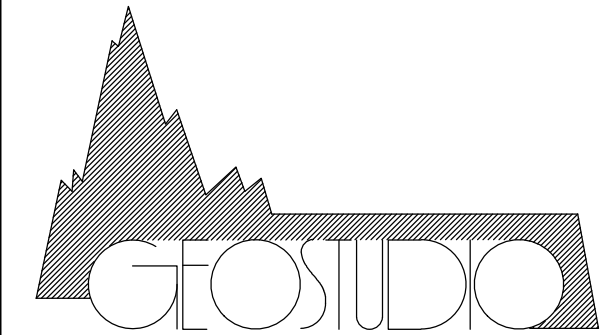

ing. ACCATTINO G.  
ing. BIOLATTI G.  
arch. DOSIO P.

STUDIO TECNICO ASSOCIATO  
c.so Trapani 39 10139 TORINO tel. 011 4470700  
P.I. 0464940016  
e-mail: info@geostudioar.it

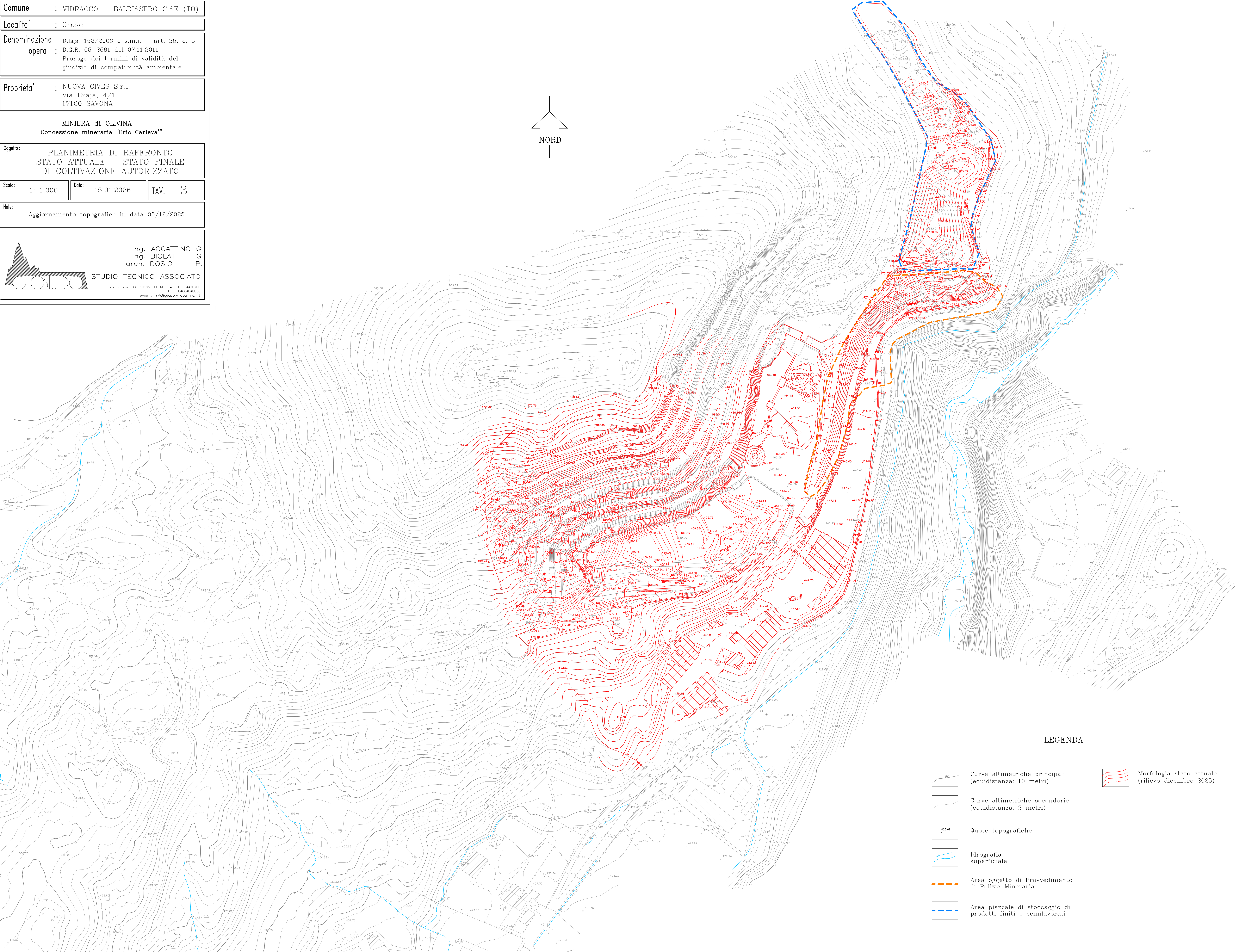
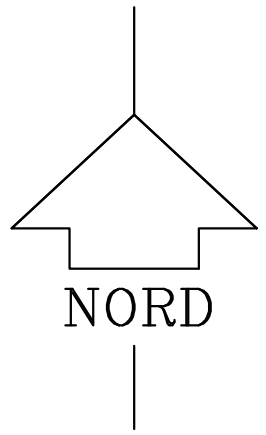

LEGENDA

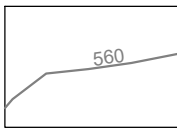
- 

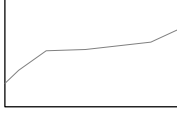
Curve altimetriche principali  
(equidistanza: 10 metri)
- 

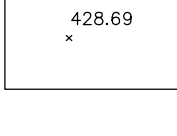
Curve altimetriche secondarie  
(equidistanza: 2 metri)
- 

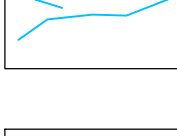
Quote topografiche
- 

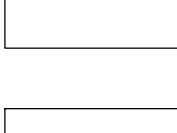
Idrografia  
superficiale
- 

Area oggetto di Provvedimento  
di Polizia Mineraria
- 

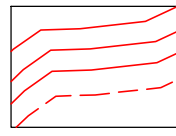
Area piazzale di stoccaggio di  
prodotti finiti e semilavorati
- 

Morfologia stato attuale  
(rilievo dicembre 2025)